



## COMISION ADMINISTRADORA DEL RÍO URUGUAY

18 de septiembre de 2024

### CONCURSO DE PRECIOS N° 02/24 "CONSTRUCCIÓN DEL NUEVO LABORATORIO DEL COMITÉ CIENTÍFICO DE LA C.A.R.U. - LLAVE EN MANO"

#### CIRCULAR N° 1 – PRÓRROGA

Visto que el presente Concurso de Precios establece en la CLÁUSULA OCTAVA del Pliego de Bases y Condiciones, la forma de resolver las CONSULTAS, ACLARACIONES, PRÓRROGAS Y RESPUESTAS, referidas al presente llamado y habiendo recibido varias consultas y pedidos de prórroga respecto a la fecha de apertura de ofertas, en el marco del presente Concurso se responde de la siguiente manera:

**Consulta N° 1:** luego de realizada la visita al sitio de la obra, se solicita prórroga del acto de apertura de al menos QUINCE (15) días a la fecha del acto de apertura, para poder presentar una propuesta económica acorde a los requerimientos.

**Respuesta N° 1:** en referencia a la prórroga solicitada en presentar oferta en el presente Concurso de Precios, en el marco de la Cláusula Octava del Pliego de Bases y Condiciones, la COMISIÓN ha resuelto otorgar una prórroga respecto a la fecha de apertura de ofertas, que estaba prevista para el 24/09/2023 a las 11:00 horas, estableciendo la **nueva fecha de apertura para el 16/10/2024 a las 11:00 horas**, modificando las condiciones de la Cláusula antes mencionada, corriéndose los plazos de vencimientos establecidos para realizar nuevas consultas hasta SEIS (6) días hábiles, antes de la nueva fecha y hora del acto de Apertura de Ofertas del presente Concurso de Precios, pasando las respuestas a formar parte del PBC, las que serán comunicadas mediante Circular hasta TRES (3) días hábiles antes de la nueva fecha de apertura de Ofertas, en el siguiente link del sitio web de la COMISIÓN: <https://caru.org.uy/nuevositio/compras-licitaciones-concursos/>

**Consulta N° 2:** estamos estudiando los recaudos del llamado detallado en el asunto. No nos queda claro si hay que hacer proyecto ejecutivo o si el que está en los recaudos ya es ejecutivo.

Aguardamos su respuesta, para resolver si participamos o no.

**Respuesta 2:** la información de la obra del laboratorio que se presenta, tiene nivel de Proyecto Ejecutivo, son planos de Obra y de esa manera están identificados. La única información que se presenta en nivel de Anteproyecto realizado por el Estudio de Arquitectura NIDO, son los planos de IMPLANTACIÓN IMP 001, 002, 003 y 004, que se adjuntan, junto a los datos incluidos en los ítems del Rubro 19 Vial de la Planilla de CÓMPUTO MÉTRICO correspondiente al ANEXO 3. Toda esta información deberá ser utilizada por aquella firma que resulte adjudicataria y firme Contrato con la CARU, para llevar a nivel de PROYECTO EJECUTIVO el Anteproyecto antes mencionado y que corresponde a **la calle de conexión** entre el edificio del nuevo laboratorio a construir y el edificio existente y **la calle de acceso al edificio nuevo**. En esta instancia deberán



## COMISIÓN ADMINISTRADORA DEL RÍO URUGUAY

presentar la cotización del PROYECTO EJECUTIVO, considerando los PARÁMETROS DEL ANTEPROYECTO EJECUTIVO DEL ÍTEM VIAL descriptos en el ANEXO 1-B del presente PBC, debiendo relevar y verificar todas las medidas en obra.

**Consulta N° 3:** se consultar como coordinar la visita de obra, si tiene algún día específico, o podemos ir hasta allá directamente.

**Respuesta 3:** ya se han realizado dos visitas con nuestra compañía, de todas maneras pueden coordinar una o tantas visitas como crean convenientes para tener un claro panorama del lugar y las dificultades que tendrán que afrontar en caso de resultar adjudicatarios y firmen un Contrato de Obra con la CARU.

**Consulta N° 4:** Necesitaría si es posible especificación técnica particular de los artefactos eléctricos a proveer, con la ubicación de los mismos.

**Respuesta N° 4:** se adjunta el Plano de Obra C-IE N° 001 y el cuadro siguiente donde se detallan las luminarias según ubicación, cantidad y Consumo, indicando que se colocarán luminarias tipo plafón led redondo de embutir y/o exterior, dependiendo de su ubicación:

Sector	N° de luminarias	Consumo [W]	Potencia activa [W]	Cosφ	Potencia aparente [VA]	Tensión [V]
Baño 1	1	12	12	0,92	13	220
Baño 2	1	12	12	0,92	13	220
Depósito de limpieza	1	12	12	0,92	13	220
Depósito de insumos	1	12	12	0,92	13	220
Vestidor	1	18	18	0,92	20	220
Pasillo 2	2	12	24	0,92	26	220
Oficina	6	24	144	0,92	157	220
Exterior 1	14	6	84	0,92	91	220
Laboratorio preparación	6	24	144	0,92	157	220
Pasillo 1	2	12	24	0,92	26	220
Laboratorio instrumental	6	24	144	0,92	157	220
Área balanzas	1	12	12	0,92	13	220
Droguero	1	12	12	0,92	13	220
Exterior 2	14	6	84	0,92	91	220
Laboratorio fraccionamiento	10	24	240	0,92	261	220
	1	18	18	0,92	20	220
			996		1.063	



## COMISIÓN ADMINISTRADORA DEL RÍO URUGUAY

### Links de referencia

En la siguiente tabla se puede acceder a los modelos seleccionados para el proyecto.

La marca es sugerida, no condicionante.

DESCRIPCIÓN	LINK
PLAFON EXTERIOR LED 6W REONDO FRIO, MARCO BLANCO	<a href="https://www.kentium.uy/iluminacion/plafones-led/plaf-emb-ext-led-6w-red-cuadc-detail.html">https://www.kentium.uy/iluminacion/plafones-led/plaf-emb-ext-led-6w-red-cuadc-detail.html</a>
LÁMPARA LED EMBUTIR REDONDA 24/18/12W LUZ FRÍA, MARCO BLANCO	<a href="https://www.kentium.uy/iluminacion/plafones-led/led-emb-red-cuadr-24w-cal-frio-detail.html">https://www.kentium.uy/iluminacion/plafones-led/led-emb-red-cuadr-24w-cal-frio-detail.html</a>

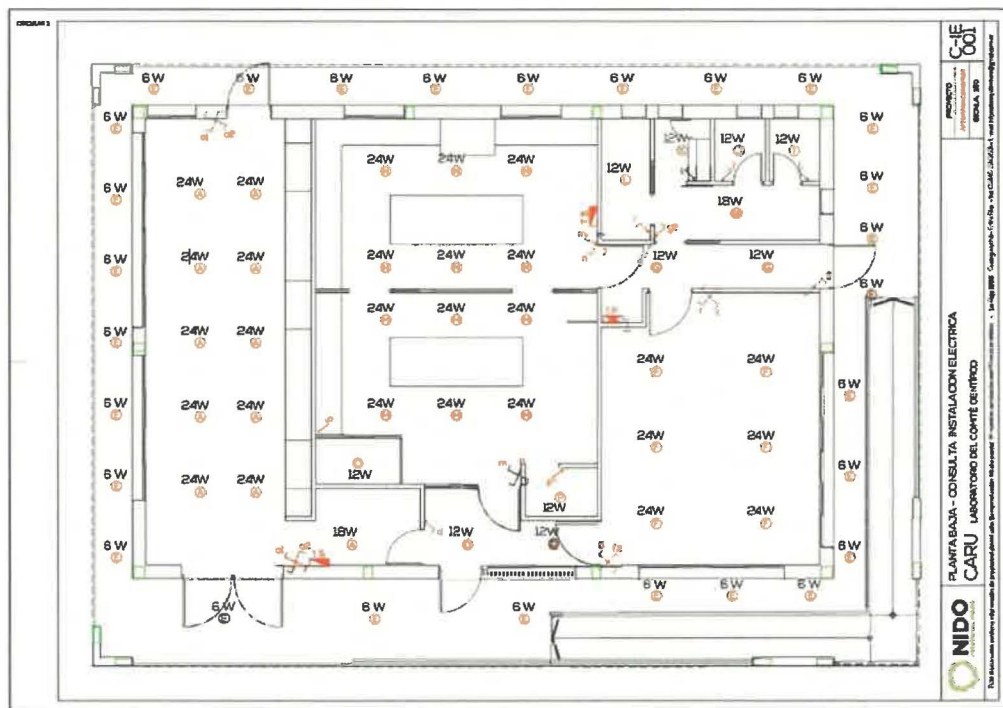

La presente CIRCULAR será publicada en el sitio Web de la COMISIÓN ADMINISTRADORA DEL RÍO URUGUAY bajo el título de "CIRCULAR N° 1 - PRÓRROGA".

A partir de la fecha de la presente, ésta Circular se deberá considerar como parte integrante de la documentación del Concurso de Precios N° 02/24.

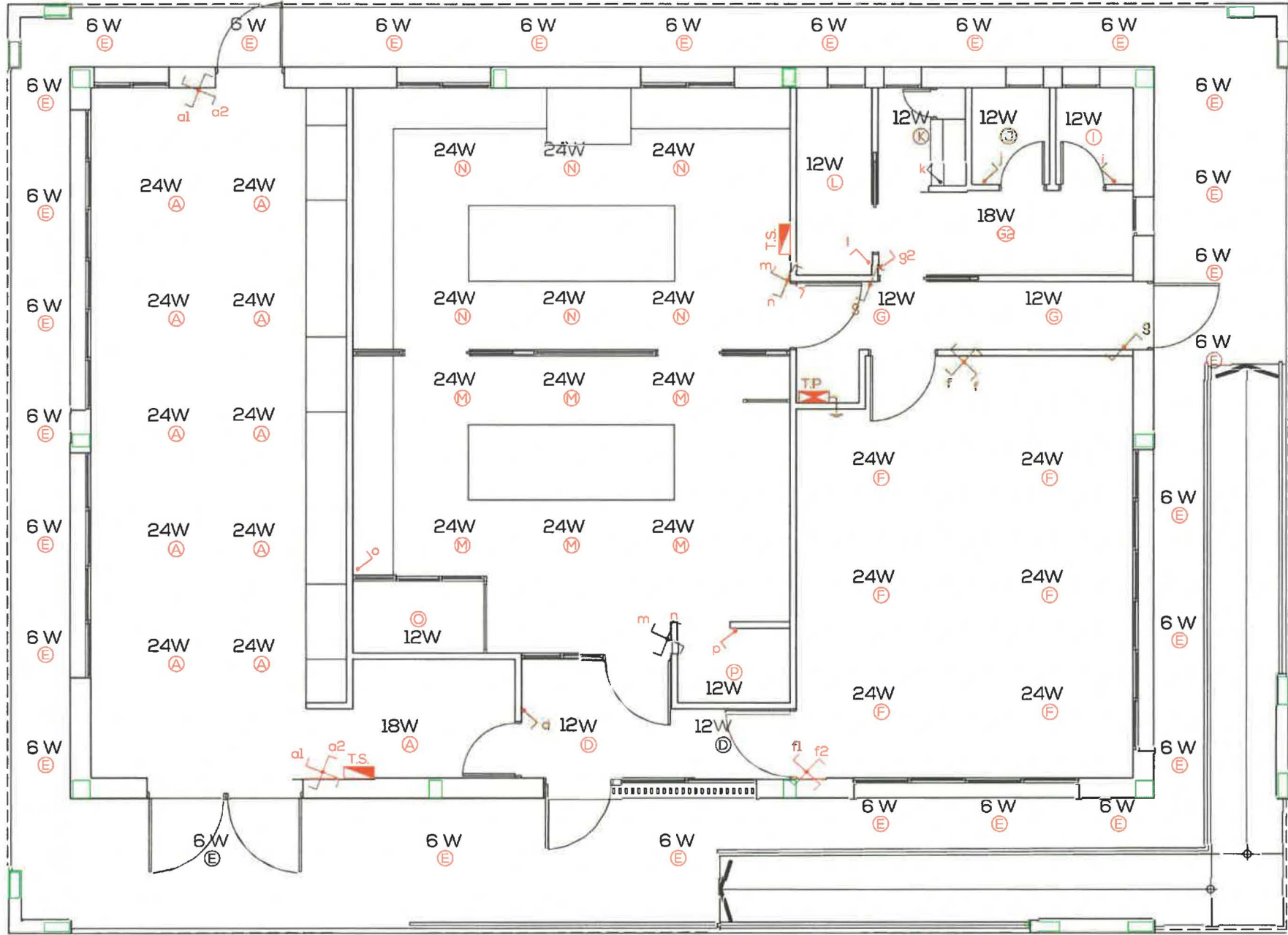

	<b>PLANTA BAJA - CONSULTA INSTALACION ELECTRICA</b> <b>CARU LABORATORIO DEL COMITÉ CIENTÍFICO</b>	
	PROYECTO APTO PARA CONSTRUIR	C-IE 001
ESCALA: 1:50		
Este documento contiene información de propiedad del estudio. Su reproducción total o parcial sin nuestro agrado es estrictamente prohibida.   La Rioja D566 - Gualeguaychú - Entre Ríos - Tel. 03446-85338381 - E-mail: info@arquitecturaonidido.com.ar		